

Süleyman Demirel Üniversitesi
Sürekli Eğitim Uygulama ve Araştırma Merkezi



2024 Yılı Faaliyet Raporu

ISPARTA

İÇİNDEKİLER

1	Yönetici Sunuşu	1
2	Genel Bilgiler	2
2.1	Birim Misyonu ve Vizyonu.....	2
2.2	Görev, Yetki ve Sorumluluklar	2
2.3	Mevzuat.....	4
3	Birime İlişkin Bilgiler	6
3.1.1	Fiziki Yapısı	6
3.1.2	Örgüt Yapısı	7
3.1.3	İnsan Kaynakları.....	8
3.1.4	Bilgi ve Teknolojik Kaynaklar	8
3.1.5	Sunulan Hizmetler	10
3.1.6	2024 Yılı Mevcut Eğitim Kataloğu	10
3.1.7	Birime İlişkin Banka Hesapları ve Araçları	12
3.1.8	Yönetim Dönemi Cetveli.....	13
4	Amaç ve Hedefler.....	14
5	Faaliyetler.....	16
5.1.1	Mal ve Hizmet Üretimine İlişkin Bilgiler.....	16
5.1.2	Gelirler.....	21
5.1.3	Giderler.....	23
6	Beklentiler	24
	HARCAMA YETKİLİSİ İÇ KONTROL GÜVENÇE BEYANI	25

TABLÖLAR

Tablo 1 Birimin kuruluş dayanak mevzuatı	4
Tablo 2 İlgili mevzuat	5
Tablo 3 Birim Fiziki Yapısı.....	6
Tablo 4 Sürekli Eğitim Uygulama ve Araştırma Merkezi İnsan Kaynakları	8
Tablo 5 Sunulan Hizmetler.....	12
Tablo 6 Görev Dağılımı	13
Tablo 7 Faaliyet Bilgileri	16
Tablo 8 Gelir Dağılımı	21
Tablo 9 Gider Dağılımı	23

1 YÖNETİCİ SUNUŞU

Süleyman Demirel Üniversitesi Sürekli Eğitim Uygulama ve Araştırma Merkezi; Örgün, uzaktan ve hibrit olmak üzere ön lisans, lisans ve lisansüstü programları dışında verilecek tüm eğitim programları, ulusal ve uluslararası alanlarda her türlü belgelendirme, danışmanlık hizmeti, seminerler, konferanslar, kongreler, çalıştaylar, alan araştırmaları, sınav organizasyonları, personel belgelendirme, her türlü eserlerin yayını, ulusal ve uluslararası düzeyde meslek standartları ve yeterliliklerini geliştirmeye yönelik çalışmaları düzenlemek, Üniversitenin kamu, özel sektör ve uluslararası kuruluşlarla iş birliğini geliştirmesini desteklemek ve işçi sağlığı ve iş güvenliği alanında üniversite ile kamu ve özel sektör kuruluşları için gerekli eğitim, sağlık, güvenlik ve koordinasyon faaliyetlerini desteklemek amacıyla kurulmuştur.

Birimimiz bünyesinde 2024 yılı itibariyle gerçekleştirilen 17 farklı eğitim programı kapsamında toplam 95 eğitim düzenlenmiştir. 8470 kişinin başvurduğu eğitimler neticesinde 8413 belgelendirme hizmeti gerçekleştirilmiştir. 2024 yılında 441 kişiye yüz yüze eğitim verilmiş iken uzaktan eğitim alanların sayısı 7972 olmuştur.

2024 yılındaki merkez faaliyetlerinin planlanması ve uygulanması sürecine destek veren, üniversite yönetimine, faaliyetlere eğitici olarak katılan değerli öğretim elemanlarına ve programların uygulanma aşamasına gelmesinde büyük emekleri olan personelimize teşekkür ederim.

Ali Erten TENDERİS

Merkez Müdürü

2 GENEL BİLGİLER

Bu bölümde birimize ilişkin amaç çerçevesi, yetki, görev ve sorumluluklar ve bağlı olunan mevzuat hakkında bilgiler sunulmuştur.

2.1 Birim Misyonu ve Vizyonu

Birimimizin faaliyetlerine yön veren temel amaç çerçevesi olarak misyonumuz;

“Akademinin bilgi ve tecrübesini çevre ile paylaşmasını sağlayacak imkanlar oluşturmak ve ihtiyaç duyulan alanlarda belgelendirme yapmak”

şeklinde tanımlanmıştır.

Kurumumuzun gelecekte kendini görmek istediği konum olarak vizyonumuz ise;

“Ulusal ve uluslararası ölçekte; evrensel değerlere saygılı, tarafsız, profesyonel ve adil bir biçimde eğitim ve belgelendirme merkezlerinin öncüsü olmak”

şeklinde paylaşılmıştır.

2.2 Görev, Yetki ve Sorumluluklar

Süleyman Demirel Üniversitesi’nde yaygın eğitim faaliyetleri 2005 yılında kurulmuş olan “Yaşam Boyu Eğitim Uygulama ve Araştırma Merkezi ile başlamış bulunmaktadır. Birimiz 2016 yılına kadar “Yaşam Boyu Eğitim Merkezi” olarak faaliyetlerine devam etmiştir. 24.08.2016 tarih ve 29811 sayılı Resmi Gazetede yayımlanarak yürürlüğe giren yönetmelik ile Sürekli Eğitim, Uygulama ve Araştırma Merkezi olarak adı değiştirilmiştir. Bu yönetmelik çerçevesinde birimizin görevleri aşağıdaki gibidir;

1. Bilimsel bilgiyi yetişkinler ve kurumlarla paylaşarak, kuramsal bilgiyi uygulama ile bütünleştirerek toplum yararına sunmak ve bu süreçleri geliştirerek bireysel ve toplumsal sorunların çözümüne katkıda bulunmak.
2. Üniversite, kamu, özel sektör ve uluslararası kuruluş ve kişilere ihtiyaç duydukları alanlarda, ulusal ve uluslararası düzeyde, sertifika ve eğitim programları, kurslar, seminerler, konferanslar, sempozyumlar, çalıştaylar, kongreler, alan araştırmaları, bilimsel ve sosyal etkinlikler planlamak, düzenlemek veya düzenletmek, belgelendirmek, gerektiğinde bu kursları uzaktan eğitim biçiminde vermek ve bu faaliyetleri desteklemek.
3. Üniversitenin uygun gördüğü konularda, ilgili birimlerin düzenleyecekleri bilimsel, eğitsel ve sosyal çalışmanın organizasyonu ve yürütülmesi görevlerini yerine getirmek.
4. Öğrencilerin yanı sıra, sanayi ve hizmet kuruluşlarının çalışanlarına yönelik olarak, eğitim programları veya danışmanlık hizmeti sunmak veya sunulmasına aracılık etmek.
5. Hayat boyu öğrenme çerçevesinde eğitim programlarını her türlü yöntemle düzenlemek.

6. Faaliyet alanları ile ilgili olarak ilgili taraflarla görüşmeler yapmak, projeler hazırlamak ya da hazırlatmak, ihalelere katılmak, sözleşmeler yapmak ve yükümlülük altına girmek.
7. Farklı şehirlerde Merkeze ait şubeler veya eğitim, danışmanlık ve benzeri birimleri açmak veya açtırmak.
8. Yurt içi ve yurt dışındaki üniversitelerin birimleri ile Merkezin amaçlarına uygun işbirliği yapmak.
9. Gerektiğinde faaliyet alanları ile ilgili danışmanlık hizmeti almak.
10. İnternet veya karma eğitim yoluyla her yaş ve gruplara yönelik elektronik eğitim programları sunmak.
11. İşçi sağlığı ve iş güvenliği alanında üniversitenin birimleri ile kamu ve özel sektör kurumları/kuruluşları/işletmeleri için gerekli eğitim, organizasyon ve koordinasyon faaliyetlerini gerçekleştirmek.
12. 22/5/2003 tarihli ve 4857 sayılı İş Kanunu hükümlerine göre Üniversitede iş yeri hekimliği ve iş güvenliği uzmanlığı ve iş sağlığı ve güvenliği konusunda eğitimleri her tür yöntemle düzenlemek, eğitime katılanlara eğitim katılım belgesi düzenlemek, yayın hazırlamak, danışmanlık yapmak.
13. Meslek elemanı yetiştirmeye yönelik kurslar açmak veya eğitim hizmeti sunmak.
14. Ulusal ve uluslararası kurs veya sertifikasyon eğitimlerini düzenlemek, sınavlar yapmak, belge, sertifika veya katılım belgesi vermek.
15. Ulusal ve uluslararası personel belgelendirme eğitimleri düzenlemek, sınavlar yapmak, belge, sertifika ve katılım belgesi vermek.
16. Mesleki Yeterlilik Kurumu (MYK) tarafından esasları belirlenen TS EN ISO/IEC 17024 uluslararası ilgili standartlarına dayanan ve TÜRKAÇ tarafından öngörülen akreditasyon gerekliliklerini yerine getirmek.
17. ISO 17024 şartlarına, Türk Akreditasyon Kurumu tarafından öngörülen akreditasyon gerekliliklerine ve Mesleki Yeterlilik Kurumu tarafından belirlenen esaslarla uyumlu olarak ulusal ve uluslararası personel belgelendirme sertifikasyonu eğitimleri düzenlemek, sınavlar yapmak, belge, sertifika ve katılım belgesi vermek.
18. Ulusal ve uluslararası her türlü eserlerin süreli-süresiz basım ve yayını her türlü yöntem ile yapmak veya yaptırmak, gerektiğinde kitaplık ve arşiv oluşturmak.
19. İhtiyaç duyulan her konuda ve her yaş grubuna cevap verebilecek eğitici, ruh ve beden sağlığını geliştirecek, katılımcı bir toplum yapısının oluşmasına katkı sağlayacak programlar geliştirmek.
20. Ulusal düzeyde Avrupa Birliği normlarına uyum sağlamak amacıyla meslek standartları ve mesleki yeterlilikler geliştirmeye yönelik çalışmaları gerçekleştirmek.
21. Gerek görüldüğü durumlarda eğitim ve sertifika ve benzeri programları Bologna sürecine uygun Avrupa Kredi Transfer Sistemi (AKTS) temelli kredi sistemine uygun olarak gerçekleştirmek, ilgili programın tamamlanmasına yönelik önceden kazanılmış yeterlilikleri tanımak.

22. Ulusal ve uluslararası sınav organizasyonu gerçekleştirmek veya gerçekleştirilmesine aracılık yapmak.
23. Yurt içi ve yurt dışındaki üniversite, eğitim, belgelendirme, basın-yayın, danışmanlık ve diğer kurum ve kuruluşlarla işbirliği yaparak, ortak veya onlar adına eğitim, proje, danışmanlık, sempozyum, kongre, çalıştay ve benzeri her türlü bilimsel ve sosyal organizasyonu gerçekleştirmek veya gerçekleştirilmesine aracılık etmek.
24. Yeni bilimsel ve teknolojik bilgi ve gelişmeleri takip ederek bu yönde Merkezin ürettiği/ürettirdiği yeniliklerin patent ve benzeri haklarını tescil ettirmek ve gerektiğinde talep eden kişi, işletme, kurum ve kuruluşlara ücret karşılığı veya ücretsiz olarak kullanılmak.
25. Merkezin tüm faaliyetlerinin duyurulması amacıyla gerekli tanıtım işlemlerini yapmak veya yaptırmak.
26. Üniversitelerde lisans, yüksek lisans ve doktora düzeyinde, yaşam boyu eğitim ile ilgili ders, konferans ve seminerler verilmesini, sempozyum ve kongreler düzenlenmesini desteklemek ve katkıda bulunmak; öğrencilerin yaşam boyu eğitimle ilgili konulara yönelmesini, tezler hazırlamasını özendirmek ve gerekli desteği sağlamak.
27. Personel belgelendirme faaliyetlerinde bulunmak ve bu doğrultuda personel belgelendirme birimi oluşturmak.
28. ISO standartları çerçevesinde kalite eğitim ve belgelendirme faaliyetlerinde bulunmak.
29. Merkezin faaliyetleri ile ilgili gerektiğinde birimler oluşturmak.

2.3 Mevzuat

Süleyman Demirel Üniversitesi Sürekli Eğitim, Uygulama ve Araştırma Merkezinin, faaliyetlerine, yönetimine, yönetim organlarının görevlerine ve çalışma şekline ilişkin usul ve esasları düzenlemek üzere hazırlanan yönetmelik 24.08.2016 tarih ve 29811 sayılı Resmî Gazetede yayımlanarak yürürlüğe girmiştir. Birimizin faaliyetlerinde temel olarak yönlendirici olan yasal mevzuat aşağıdaki gibidir.

Tablo 1 Birimin kuruluş dayanak mevzuatı

Hazırlayan Kurum	Adı	Tarih	Sayısı
Süleyman Demirel Üniversitesi Rektörlüğü	Süleyman Demirel Üniversitesi Sürekli Eğitim Uygulama ve Araştırma Merkezi Yönetmeliği	24.08.2016	29811

Tablo 2 İlgili mevzuat

Hazırlayan Kurum	Adı	Tarih	Sayısı
Adalet Bakanlığı	Bilirkişilik Yönetmeliği	03.08.2017	30143
Türk Akreditasyon Kurumu	Uygunluk Değerlendirme Kuruluşlarının Akreditasyonu Hakkında Yönetmelik	03.11.2017	30229
Mesleki Yeterlilik Kurumu	Mesleki Yeterlilik Kurumu Sınav, Ölçme, Değerlendirme ve Belgelendirme Yönetmeliği	15.10.2015	29503

Süleyman Demirel Üniversitesi Sürekli Eğitim Uygulama ve Araştırma Merkezi Sınav ve Belgelendirme Birimi Haziran 2013 tarihi itibariyle akreditasyon çalışmalarına başlamıştır. İş ve Meslek Danışmanı alanlarında çalışmalar yürütmüştür. Aile Danışmanlığı alanında ulusal meslek standartlarını Aile ve Sosyal Politikalar Bakanlığı ve Mesleki Yeterlilik Kurumu ile ortak çalışmalar sonucunda hazırlamış bulunmaktadır. Bu nedenle ilgili kuruluşlar tarafından hazırlanan yönetmelikler doğrultusunda belgelendirme hizmetleri kurumumuzu bünyesinde verilmiştir. Birimimiz, İş ve Meslek Danışmanı alanında belgelendirme faaliyetlerini akredite kuruluş olarak sürdürmektedir.

3 BİRİME İLİŞKİN BİLGİLER

3.1.1 Fiziki Yapısı

Birimimizin fiziki yapısı yönetim birimleri, idari birimler ve eğitim birimleri olarak sınıflandırılmıştır. Fiziki yapıya ilişkin bilgiler aşağıdaki tabloda sunulmuştur.

Tablo 3 Birim Fiziki Yapısı

Oda No	Boyutu	Kullanım Amacı
Z-6	19.50 m ²	İdari Personel Ofisi
Z-7	13.98 m ²	İdari Personel Ofisi
Z-8	13.98 m ²	Yönetici Ofisi
Z-9	14.69 m ²	İdari Personel Ofisi
Z-10	13.91 m ²	İdari Personel Ofisi
Z-11	14.69 m ²	İdari Personel Ofisi
Z-12	46.15 m ²	Derslik
Z-13	14.63 m ²	İdari Personel Ofisi
Z-14	60.52 m ²	Derslik
Z-15	66.76 m ²	Derslik
Z-21/1	11.04 m ²	Birim Deposu
Z-25	27.16 m ²	Birim Deposu
Z-26	12.96 m ²	Mutfak
Z-41	46.67 m ²	Derslik
Z-42	46.20 m ²	Derslik
Adres Kayıt Sistemi: Çünür Mahallesi 102. Cadde 250/10 Merkez/ISPARTA		
Açık Adres: Çünür Mahallesi Süleyman Demirel Üniversitesi Doğu Yerleşkesi Isparta Meslek Yüksek Okulu Binası A Blok Zemin Kat Merkez/ISPARTA		
Bina: Isparta Meslek Yüksek Okulu		

3.1.2 Örgüt Yapısı

Birimimiz organizasyon şeması aşağıdaki gibidir.

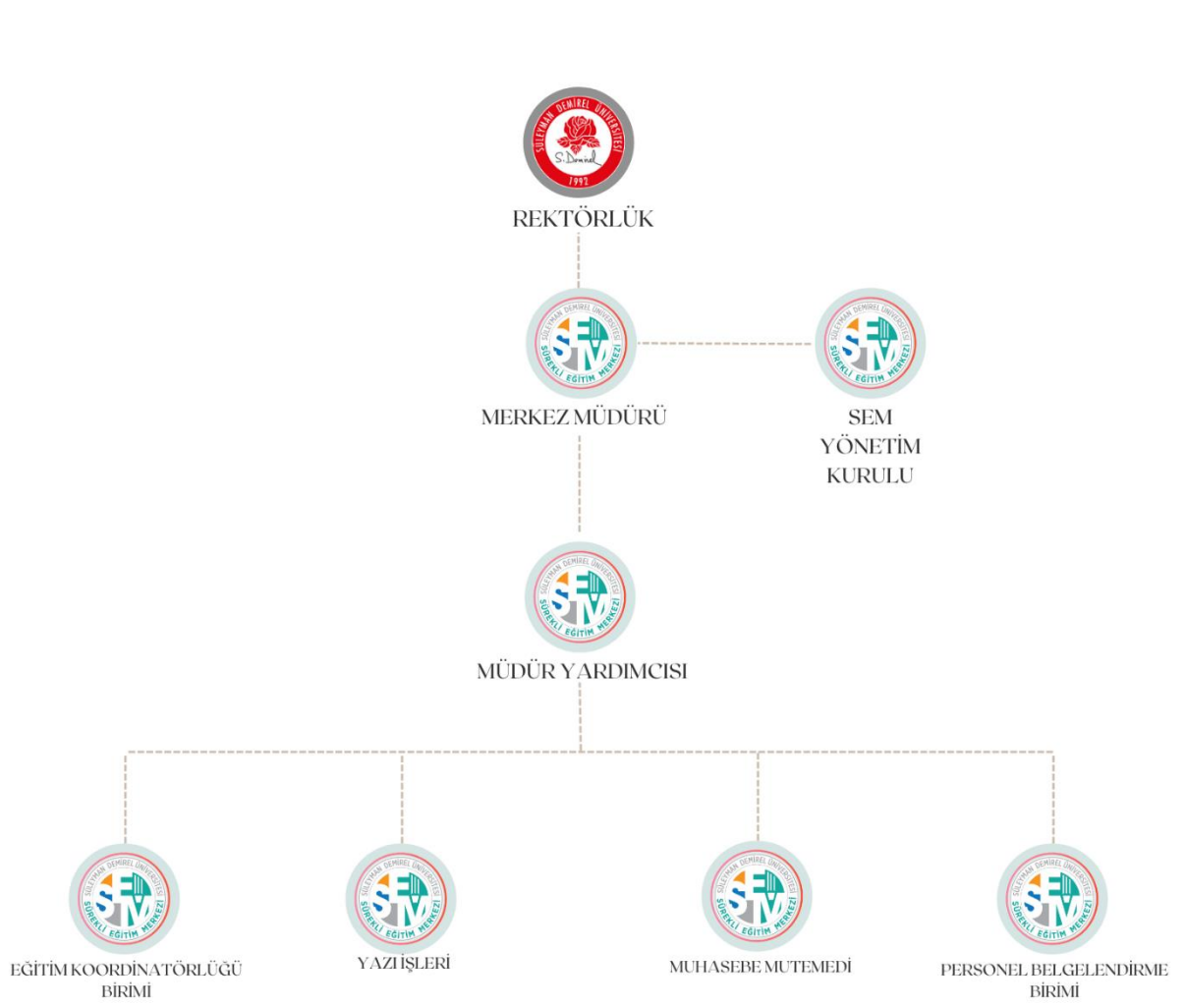

3.1.3 İnsan Kaynakları

Süleyman Demirel Üniversitesi Sürekli Eğitim Uygulama ve Araştırma Merkezi bünyesinde tabloda belirtilen personel ile hizmet gerçekleştirilmektedir.

Tablo 4 Sürekli Eğitim Uygulama ve Araştırma Merkezi İnsan Kaynakları

Sıra No.	Adı Soyadı	Unvanı	Görev Yeri	İstihdam Türü	Göreve Başlama
1	Ali Erten TENDERİS	Öğr. Gör.	Rektörlük	2914	17.10.2019
2	Kazım Koray ÜÇTOP	Öğr. Gör.	Rektörlük	2914	19.03.2024
3	Şevket YARAR	Bilgisayar İşletmeni	İMİD	657	01.11.2016
4	Ayşe Gül FINDIK	Sürekli İşçi	Araştırma ve Uygulama Hastanesi	657 / 4-D	01.06.2014
5	Betül KOCAKALAY	Sürekli İşçi	İMİD	657 / 4-D	01.06.2015
6	Efil ARSLAN	Sürekli İşçi	Araştırma ve Uygulama Hastanesi	657 / 4-D	01.08.2015
7	Enbiya MERAL	Sürekli İşçi	Araştırma ve Uygulama Hastanesi	657 / 4-D	20.07.2016 10.11.2024 (vefat etmiştir)
8	Fehmi ÇAKMAK	Sürekli İşçi	Araştırma ve Uygulama Hastanesi	657 / 4-D	15.07.2013
9	Orhan YALÇIN	Sürekli İşçi	İMİD	657 / 4-D	02.12.2024

*Araştırma Uygulama Hastanesi ile Diş Hekimliği Fakültesi için personellerin unvan ve istihdam türlerine (2914/657 4-A/4-B/4-D vb.) göre toplam sayıları.

3.1.4 Bilgi ve Teknolojik Kaynaklar

Merkez bünyesinde verilen eğitimler teknik destek, eğitim materyali hazırlanması ve ikramlar ile desteklenmektedir.

- Bilgisayar laboratuvarı (24 kişilik)
- Derslik (24 Kişilik)
- Uzaktan eğitim olanakları

- Ayrıca ihtiya halinde diđer birimlerden eđitim alanı ve teknolojik donanım ve ara gere sađlanabilmektedir.

Birimimiz bünyesinde yürütmekte olduđumuz eđitim ve belgelendirme faaliyetleri kapsamında kullanılan bilgi sistemleri ařađdaki gibidir.

BİLGİ SİSTEMİ	AIKLAMA
Mali Yönetim Sistemi (MYS) https://mys.hmb.gov.tr/login	Özel Büte ile ilgili mali işlemler Maliye Bakanlığı Muhasebat Genel Müdürlüğü tarafından geliştirilen MYS (Mali Yönetim Sistemi) üzerinden gerçekleştirilmektedir.
Elektronik Belge Yönetim Sistemi (EBYS) https://ebys.sdu.edu.tr/	Evrak kayıt işlemleri Süleyman Demirel Üniversitesi tarafından geliştirilen EBYS modülü kullanılarak gerçekleştirilmektedir.
SDÜ Sürekli Eđitim Merkezi (SDÜSEM) https://sem.sdu.edu.tr/	Merkezin resmi internet adresidir. Merkez ile ilgili bütün bilgiler ve bilgilendirmeler bu internet adresi üzerinden yapılmaktadır.
Sürekli Eđitim Merkezi Eđitim Portalı https://sembasvuru.sdu.edu.tr/	Merkezimiz bünyesinde açılacak eđitim programları, eđitimlere başvuru, eđitmenlerin eđitim açma talepleri, kursiyerlerden tarafından istenilen yeni eđitim talepleri ve belgelendirme işlemleri bu internet adresi üzerinden gerçekleştirilmektedir.
Sürekli Eđitim Merkezi Personel Belgelendirme Birimi https://semper.sdu.edu.tr/	Mesleki Yeterlilik Kurumu kapsamında sertifikasyon sınavı başvuruları ve belgelendirme işlemleri bu internet adresi üzerinden gerçekleştirilmektedir.
MYK Web Portalı https://portal.myk.gov.tr/	Sınav ve belgelendirme faaliyetleri işlemleri gerçekleştirilmektedir.
TÜRKAK Portalı http://login.turkak.org.tr/	Sınav ve belgelendirme faaliyetleri işlemleri gerçekleştirilmektedir.

3.1.5 Sunulan Hizmetler

Merkezimiz bünyesinde sunulan hizmetler eğitim hizmetleri ve sınav-belgelendirme hizmetleri olarak iki ana grup olarak sınıflandırılmaktadır. Eğitim ve kurs hizmetleri kapsamında üniversitemiz bünyesinde görevli akademik ve idari personelin bilgi, beceri ve yeterliliğini arttırmak amacıyla düzenlenen hizmet içi eğitimler, kişisel gelişim ve mesleki gelişime yönelik olarak düzenlenen bireysel eğitimler ile kurumlar tarafından talep edilen çalışanlara yönelik olarak düzenlenen eğitimler gerçekleştirilmektedir. Merkezimiz bünyesinde ayrıca sınav ve belgelendirme hizmetleri kapsamında İş ve Meslek Danışmanı sınavı hizmetleri gerçekleştirilmektedir.

3.1.6 2024 Yılı Mevcut Eğitim Kataloğu

Psikolojik Danışmanlık Hizmetlerinde Sanal Gerçeklik Teknolojisinin Kullanımı:VRPsiko Uygulaması,
Öğr.Gör. Ali Yasin Kafes

Uygulamalı Taramalı Elektron Mikroskobu (SEM) Eğitimi, Doç.Dr. Murat Kaleli, Öğr.Gör. Dr. Salih Akyürekli

CNC Tezgah Programlama Eğitimi, Dr. Öğr. Üyesi Mehmet Mahir Sofu

İHA-1 İnsansız Hava Aracı Eğitimi, Doç.Dr.Erhan Şener

Temel Excel Eğitimi, Öğr.Gör., Ali Erten Tenderis

Kariyer Planlama Eğitimi, Doç.Dr.Halil İbrahim Özmen

Eğiticinin Eğitimi, Öğretim Elemanları,

Eleştirel Yönetim Okumaları, Prof.Dr. Ramazan Erdem

TS EN ISO/IEC 17025 Deney ve Kalibrasyon Laboratuvarlarının Yeterliliği İçin Genel Şartlar Standardı Temel Eğitimi ve Laboratuvar Akreditasyonu , Gıda Yük.Müh., Meltem Günay

Temel Yapay Zeka Eğitimi, Doç.Dr.Fatih Ahmet Şenel

Açık Kaynak İşletim Sistemi - Pardus, Öğr.Gör., Kazım Koray Üçtop

Bilgisayar Destekli 3D Modelleme Eğitimi, Dr. Öğr. Üyesi Mehmet Mahir Sofu

Temel İstatistik Eğitimi, Dr. Öğr. Üyesi Adnan Karaibrahimoğlu

İHA-0 İnsansız Hava Aracı Eğitimi, Doç.Dr.Erhan Şener

Temel CNC Programlama ve Operatörlüğü Eğitimi, Doç.Dr. Kadir Kıran, Öğr.Gör. Makine Yük.Müh. Bahri Şekerci

Diksiyon Eğitimi, , Betül Unul

Beden Dili Eğitimi, , Betül Unul

Ekip Kaynak Yönetimi (CRM), Doç.Dr.İnan Eryılmaz

AutoCad Eğitimi, Dr. Öğr. Üyesi Ömer Karabıyık

Real Time PCR Teorik ve Uygulama Eğitimi, Öğr.Gör.Dr. Okan Sancer, Öğr.Gör.Dr. Uğur Şahin

Akademik Yolculukta Microsoft Word Kullanımı ve Püf Noktaları, Dr., Esra Karaca

İş Dünyasında Beden Dili Kullanımı, Doç.Dr.Halil İbrahim Özmen

Temel ve İleri Excel Eğitimi, Öğr.Gör., Ali Erten Tenderis

İleri Excel Eğitimi, Öğr.Gör., Ali Erten Tenderis

Resim Sanatı Eğitimi, , Seçil Kumartaşlı

Heykel Yapımı, , Seçil Kumartaşlı

Ritim Atölyesi, Öğr.Gör., Çetin Koruk

Endüstriyel Uygulamalarla SolidWorks@ Eğitimi, Öğr.Gör. Makine Yük.Müh., Bahri Şekerci

Sanayi Odaklı Temel CNC Programlama ve Operatörlüğü, Öğr.Gör. Makine Yük.Müh., Bahri Şekerci

3 Boyutlu Baskı Teknolojileri ve Mühendislik Uygulamaları, Öğr.Gör. Makine Yük.Müh., Bahri Şekerci

Peyzaj Tasarımında Konsept Eğitimi -I-, Doç.Dr.Ulvi Erhan Erol

Peyzaj Tasarım Atölyesi -I-, Doç.Dr.Ulvi Erhan Erol

Bahçe Tasarımı-I-, Doç.Dr.Ulvi Erhan Erol

Orman Okullarına Anadolu Yaklaşımı ile Ekolojik Tabanlı Doğada Eğitimci Eğitimi -II-, Doç.Dr.Ulvi Erhan Erol

Permakültür Tasarımına Giriş Eğitimi, Doç.Dr.Ulvi Erhan Erol

Bahçivanlık ve Sürdürülebilir Peyzaj Bakımı Eğitimi, Doç.Dr.Ulvi Erhan Erol

Doğa Okuryazarlığı ve Rehberliği Eğitimi, Doç.Dr.Ulvi Erhan Erol

Doğala Yakın Bahçe Tasarımı Sertifika Eğitimi Programı-I-, Doç.Dr.Ulvi Erhan Erol

Permakültür Tasarımı Sertifika Eğitimi Programı-I-, Doç.Dr.Ulvi Erhan Erol

Orman Okullarına Anadolu Yaklaşımı ile Ekolojik Tabanlı Doğa Eğitimci Eğitimi -I-, Doç.Dr. Ulvi Erhan Erol

Tasarımda Konseptin Gücü ve Etkili Konsept Geliştirme-I-, Doç.Dr. Ulvi Erhan Erol

Tablo 5 Sunulan Hizmetler

Eğitim ve Kurs Hizmetleri	Bireysel Eğitimler	Sınav ve Belgelendirme Hizmetleri
<ul style="list-style-type: none">• Hizmet İçi Eğitimler• Kalite Temel Eğitimi• İş Sağlığı ve Güvenliği Eğitimi• Eğiticilerin Eğitimi• ISO 9001 Eğitimi• Bilişim Farkındalığı Eğitimi• Uygulamalı Taramalı Elektron Mikroskobu (SEM) Eğitimi• Küçük Gruplarda Eğitim Yönlendiriciliği Eğitimi• Sağlık Profesyonelleri Eğiticileri İçin Ölçme Değerlendirme Kursu• Etkili İletişim• Kariyer Planlama Eğitimi• Çalıştaylar• Eğitim Çalışayı• Kariyer Planlama Çalıştayı• AR_GE Çalıştayı	<ul style="list-style-type: none">• Temel Excel Eğitimi• İHA-1 İnsansız Hava Aracı Eğitimi• CNC Tezgah Programlama Eğitimi• Uygulamalı Taramalı Elektron Mikroskobu (SEM) Eğitimi• Psikolojik Danışmanlık Hizmetlerinde Sanal Gerçeklik Teknolojisinin Kullanımı: VRPsiko Uygulaması• Eleştirel Yönetim Okumaları	<ul style="list-style-type: none">• İş ve Meslek Danışmanı Sınavı• İş ve Meslek Danışmanı Belgelendirme

3.1.7 Birime İlişkin Banka Hesapları ve Araçları

Birimimiz bünyesinde kullanılan hesaplara ilişkin bilgiler aşağıdaki gibidir.

Banka	Şube	IBAN	Hesap Kullanım Amacı	Hesabı İzlemekle Yetkili/Sorumlu Personel
TC. Ziraat Bankası AŞ	Isparta	TR6900 0100 0132 9549 5696 5001	Gelirler ve Ödemeler	Şevket YARAR
TC. Ziraat Bankası AŞ	Isparta	TR6900 0100 0132 9549 5696 5003	Gelirler (POS Hesabı)	Şevket YARAR
Türkiye Halk Bankası AŞ	Süleyman Demirel Üniversitesi	TR6800 0120 0133 9000 4400 0013	Personel Ödemeleri	Şevket YARAR
TC. Ziraat Bankası AŞ	Isparta	TR8800 0100 0132 4480 7896 6381	İş ve Meslek Danışmanlığı Gelirler ve Giderler	Efil ARSLAN

3.1.8 Yönetim Dönemi Cetveli

Merkezimizin satın alma, ihale gibi karar alma süreçleri, mali yönetim ve harcamaları Döner Sermaye İşletme Müdürlüğü tarafından gerçekleştirilmektedir. Yönetim dönemi içerisinde mali işlemlerin gerçekleştirilmesi için tanımlanan yetkililer aşağıdaki tabloda gösterilmiştir.

Tablo 6 Görev Dağılımı

Görev Tanımı	Adı-Soyadı	Görev	
		Başlangıç Tarihi	Bitiş Tarihi
Harcama Yetkilisi	Ali Erten TENDERİS	27.02.2024	Devam ediyor.
Gerçekleştirme Görevlisi	Kazım Koray ÜÇTOP	22.03.2024	Devam ediyor.
Taşınır Kayıt Yetkilisi	Şevket YARAR	15.10.2018	Devam ediyor.
Taşınır Kontrol Yetkilisi	Kazım Koray ÜÇTOP	22.03.2024	Devam ediyor.
Muhasebe Yetkilisi Mutemedi	Şevket YARAR	15.10.2018	Devam ediyor.

4 AMAÇ VE HEDEFLER

Süleyman Demirel Üniversitesi 2021-2025 Stratejik Planı'nda yer alan amaç ve hedefler ile birimlerin hizmetleri ve görevleri arasında ilişki kurularak birime ilişkin amaç ve hedeflere yer verilecektir.

AMAÇ-3	Bölgenin sağlık, spor, sosyal, kültürel, eğitim ve çevre alanında gelişimine katkı sağlayacak ekosistemi oluşturmak, dezavantajlı gruplara yönelik hizmetleri artırmak ve bu alanlarda ortak sosyal sorumluluk projeleri yürütmek								
HEDEF-4	Toplumsal ve bölgesel öğrenme perspektifi kapsamında verilen eğitim sayısını artırmak ve bu eğitimleri dijitalleştirmek								
Performans Göstergeleri	Hedefe Etkisi	Başlangıç Değer	2021	2022	2023	2024	2025	İzleme Sıklığı	Raporlama Sıklığı
P.G1	20	31	43	46	49	52	54	12 ay	12ay
P.G2	20	675	988	1.113	1233	1.358	1.458	12 ay	12 ay
P.G3	20	8	11	13	13	13	13	12 ay	12 ay
P.G4	20	172	180	200	220	240	260	12 ay	12ay
P.G5	20	0	3	5	6	6	6	12 ay	12 ay
Sorumlu Birim	Süleyman Demirel Üniversitesi Rektörlüğü								
İşbirliği Yapılacak Birimler	Bilgi İşlem Daire Başkanlığı, Sürekli Eğitim Araştırma ve Uygulama Merkezi								
Riskler	1.Toplumsal ve bölgesel öğrenme perspektifi kapsamında yapılan sosyal sorumluluk projelerine yeterli toplumsal ilginin olmaması 2.Dezavantajlı birey ve gruplar ile toplumsal ve bölgesel sorunlarla ilgili farkındalık kazandırma çalışmalarının zayıf olması 3.Paydaşların beklentilerini karşılayacak faaliyetlere ilişkin insan kaynakları ve mali yetersizliklerin varlığı								
Stratejiler	1.Dezavantajlı birey ve gruplar ile toplumsal ve bölgesel sorunlara yönelik farkındalık oluşturacak akademik ve sosyal çalışmalar yapılacaktır 2.Toplumsal ve bölgesel öğrenmek için fiziki mekân ve dijital eğitim sayısı arttırılacaktır 3.Paydaşların beklentileri doğrultusunda sertifikalı eğitim programlarının sayısı arttırılacaktır								
Tahmini Maliyet	2021	2022	2023	2024	2025	TOPLAM MALİYET			

Tahmini Maliyet	120.000,00	135.000,00	145.000,00	160.000,00	175.000,00	735.000,00
Tespitler	<p>1.Paydasların kişisel ve mesleki gelişimlerin önemli hale gelmesi</p> <p>2.Paydaşlar ile iletişimde ve is birliğinde kopukluklar yaşanması üniversitenin toplumsal faydasını azaltması</p> <p>3.Paydaslara yönelik hizmetlerin yeterli düzeyde tanıtılmaması</p> <p>4.Dijitallesmenin bir zorunluluk hale gelmesi</p>					
İhtiyaçlar	<p>1.Paydaşlarla etkin iletişim ve is birliği kurularak toplumsal faydanın artırılması</p> <p>2.Paydaşlara yönelik hizmetlerin tanıtımına yönelik faaliyetler düzenlenmesi</p> <p>3.Sürekli Eğitim Merkezinin teknolojik altyapısının güçlendirilmesi</p> <p>4.Eğitmen açığını giderecek iş birliklerin geliştirilmesi</p> <p>5.Paydasların beklentileri doğrultusunda yeni sertifika programlarının açılması</p>					
Performans Göstergeleri Açılımı	<p>P.G.1: Sürekli Eğitim Merkezi tarafından verilen eğitim programı sayısı</p> <p>P.G.2: Sürekli Eğitim Merkezi tarafından verilen eğitimlere katılan kişi sayısı</p> <p>P.G.3: Sürekli Eğitim Merkezi tarafından düzenlenen etkinlik sayısı</p> <p>P.G.4: TÖMER tarafından dil eğitimi verilen kişi sayısı</p> <p>P.G.5: Sürekli Eğitim Merkezi ve TÖMER dışında topluma yönelik düzenlenen eğitim programı sayısı</p>					

5 FAALİYETLER

Birimimiz bünyesinde gerçekleştirilen eğitimlere ilişkin bilgiler bu başlık altında sunulmuştur.

5.1.1 Mal ve Hizmet Üretimine İlişkin Bilgiler

2024 yılı içerisinde birimizde gerçekleştirilen eğitimlere ilişkin bilgiler aşağıdaki tabloda sunulmuştur.

Tablo 7 Faaliyet Bilgileri

Faaliyet Türü	Faaliyet Adı	Faaliyet Yeri	Katılımcı Sayısı	Faaliyet Tarihi	
				Başlangıç Tarihi	Bitiş Tarihi
Sınav	İş ve Meslek Danışmanı	Sürekli Eğitim Merkezi	6	17.04.2024	17.04.2024
Sınav	İş ve Meslek Danışmanı	Sürekli Eğitim Merkezi	2	09.11.2024	09.11.2024
Dosya İnceleme	İş ve Meslek Danışmanı	Sürekli Eğitim Merkezi	73	*	*
Eğitim	Bilişim Farkındalığı Eğitimi	Online	7	OCAK	OCAK
Eğitim	Eğiticinin Eğitimi	Online	33	OCAK	OCAK
Eğitim	ISO 9001 Eğitimi	Online	1	OCAK	OCAK
Eğitim	İş Sağlığı ve Güvenliği Eğitimi	Online	1	OCAK	OCAK
Eğitim	İş Sağlığı ve Güvenliği Eğitimi	Online	61	OCAK	OCAK
Eğitim	Kalite Temel Eğitimi	Online	9	OCAK	OCAK
Kurs	Psikolojik Danışmanlık Hizmetlerinde Sanal Gerçeklik Teknolojisinin Kullanımı: VRPsiko Uygulaması	Online	1	30.01.2024	30.01.2024
Eğitim	Bilişim Farkındalığı Eğitimi	Online	7	ŞUBAT	ŞUBAT
Eğitim	İş Sağlığı ve Güvenliği Eğitimi	Online	290	ŞUBAT	ŞUBAT

Faaliyet Türü	Faaliyet Adı	Faaliyet Yeri	Katılımcı Sayısı	Faaliyet Tarihi	
				Başlangıç Tarihi	Bitiş Tarihi
Kurs	Psikolojik Danışmanlık Hizmetlerinde Sanal Gerçeklik Teknolojisinin Kullanımı: VRPsiko Uygulaması	Online	1	08.03.2024	08.03.2024
Kurs	Psikolojik Danışmanlık Hizmetlerinde Sanal Gerçeklik Teknolojisinin Kullanımı: VRPsiko Uygulaması	Online	1	18.03.2024	18.03.2024
Kurs	Psikolojik Danışmanlık Hizmetlerinde Sanal Gerçeklik Teknolojisinin Kullanımı: VRPsiko Uygulaması	Online	1	19.03.2024	19.03.2024
Kurs	Temel Excel Eğitimi	Sürekli Eğitim Merkezi	14	18.03.2024	27.03.2024
Eğitim	Bilişim Farkındalığı Eğitimi	Online	2	MART	MART
Eğitim	Bilişim Farkındalığı Eğitimi	Online	1	MART	MART
Eğitim	Eğiticinin Eğitimi	Online	12	MART	MART
Eğitim	İş Sağlığı ve Güvenliği Eğitimi	Online	250	MART	MART
Eğitim	Kalite Temel Eğitimi	Online	2	MART	MART
Eğitim	Bilişim Farkındalığı Eğitimi	Online	3	NİSAN	NİSAN
Eğitim	Eğiticinin Eğitimi	Online	20	NİSAN	NİSAN
Eğitim	İş Sağlığı ve Güvenliği Eğitimi	Online	76	NİSAN	NİSAN
Eğitim	Kalite Temel Eğitimi	Online	5	NİSAN	NİSAN
Eğitim	Küçük Gruplarda Eğitim Yönlendiriciliği	Online	18	NİSAN	NİSAN
Eğitim	Sağlık Profesyonelleri Eğiticileri İçin Ölçme Değerlendirme Kursu	Online	15	NİSAN	NİSAN
Eğitim	Bilişim Farkındalığı Eğitimi	Online	2	MAYIS	MAYIS

Faaliyet Türü	Faaliyet Adı	Faaliyet Yeri	Katılımcı Sayısı	Faaliyet Tarihi	
				Başlangıç Tarihi	Bitiş Tarihi
Eğitim	Eğiticinin Eğitimi	Online	20	MAYIS	MAYIS
Eğitim	İş Sağlığı ve Güvenliği Eğitimi	Online	406	MAYIS	MAYIS
Eğitim	Kalite Temel Eğitimi	Online	1	MAYIS	MAYIS
Eğitim	Küçük Gruplarda Eğitim Yönlendiriciliği	Online	13	MAYIS	MAYIS
Eğitim	Sağlık Profesyonelleri Eğiticileri İçin Ölçme Değerlendirme Kursu	Online	10	MAYIS	MAYIS
Kurs	Uygulamalı Taramalı Elektron Mikroskobu (SEM) Eğitimi	YETEM	7	11.05.2024	12.05.2024
Kurs	CNC Tezgâh Programlama Eğitimi	CNC Tezgâh Laboratuvarı	12	11.05.2024	02.06.2024
Kurs	Temel Excel Eğitimi	Sürekli Eğitim Merkezi	16	15.05.2024	21.05.2024
Kurs	İHA-1 İnsansız Hava Aracı Eğitimi	Uzaktan Algılama Merkezi	21	17.05.2024	26.05.2024
Kurs	Psikolojik Danışmanlık Hizmetlerinde Sanal Gerçeklik Teknolojisinin Kullanımı: VRPsiko Uygulaması	Online	2	25.05.2024	25.05.2024
Eğitim	Uygulamalı Taramalı Elektron Mikroskobu (SEM) Eğitimi	YETEM	3	01.06.2024	02.06.2024
Kurs	Psikolojik Danışmanlık Hizmetlerinde Sanal Gerçeklik Teknolojisinin Kullanımı: VRPsiko Uygulaması	Online	2	14.06.2024	14.06.2024
Kurs	Psikolojik Danışmanlık Hizmetlerinde Sanal Gerçeklik Teknolojisinin Kullanımı: VRPsiko Uygulaması	Online	2	26.06.2024	26.06.2024
Eğitim	Bilişim Farkındalığı Eğitimi	Online	1	HAZİRAN	HAZİRAN

Faaliyet Türü	Faaliyet Adı	Faaliyet Yeri	Katılımcı Sayısı	Faaliyet Tarihi	
				Başlangıç Tarihi	Bitiş Tarihi
Eğitim	Eğiticinin Eğitimi	Online	32	HAZİRAN	HAZİRAN
Eğitim	İş Sağlığı ve Güvenliği Eğitimi	Online	446	HAZİRAN	HAZİRAN
Eğitim	Kalite Temel Eğitimi	Online	4	HAZİRAN	HAZİRAN
Eğitim	Küçük Gruplarda Eğitim Yönlendiriciliği	Online	12	HAZİRAN	HAZİRAN
Eğitim	Sağlık Profesyonelleri Eğiticileri İçin Ölçme Değerlendirme Kursu	Online	14	HAZİRAN	HAZİRAN
Eğitim	Bilişim Farkındalığı Eğitimi	Online	1	TEMMUZ	TEMMUZ
Eğitim	Eğiticinin Eğitimi	Online	4	TEMMUZ	TEMMUZ
Eğitim	İş Sağlığı ve Güvenliği Eğitimi	Online	1	TEMMUZ	TEMMUZ
Eğitim	İş Sağlığı ve Güvenliği Eğitimi	Online	274	TEMMUZ	TEMMUZ
Eğitim	Küçük Gruplarda Eğitim Yönlendiriciliği	Online	1	TEMMUZ	TEMMUZ
Eğitim	Sağlık Profesyonelleri Eğiticileri İçin Ölçme Değerlendirme Kursu	Online	2	TEMMUZ	TEMMUZ
Kurs	Psikolojik Danışmanlık Hizmetlerinde Sanal Gerçeklik Teknolojisinin Kullanımı: VRPsiko Uygulaması	Online	1	07.07.2024	07.07.2024
Eğitim	Eğiticinin Eğitimi	Online	1	AĞUSTOS	AĞUSTOS
Eğitim	İş Sağlığı ve Güvenliği Eğitimi	Online	40	AĞUSTOS	AĞUSTOS
Kurs	Psikolojik Danışmanlık Hizmetlerinde Sanal Gerçeklik Teknolojisinin Kullanımı: VRPsiko Uygulaması	Online	1	01.08.2024	01.08.2024
Kurs	Psikolojik Danışmanlık Hizmetlerinde Sanal Gerçeklik Teknolojisinin Kullanımı: VRPsiko Uygulaması	Online	3	05.08.2024	05.08.2024

Faaliyet Türü	Faaliyet Adı	Faaliyet Yeri	Katılımcı Sayısı	Faaliyet Tarihi	
				Başlangıç Tarihi	Bitiş Tarihi
Kurs	Psikolojik Danışmanlık Hizmetlerinde Sanal Gerçeklik Teknolojisinin Kullanımı: VRPsiko Uygulaması	Online	2	21.08.2024	21.08.2024
Kurs	Psikolojik Danışmanlık Hizmetlerinde Sanal Gerçeklik Teknolojisinin Kullanımı: VRPsiko Uygulaması	Online	1	27.08.2024	27.08.2024
Eğitim	Bilişim Farkındalığı Eğitimi	Online	2	EYLÜL	EYLÜL
Eğitim	Eğiticinin Eğitimi	Online	7	EYLÜL	EYLÜL
Eğitim	İş Sağlığı ve Güvenliği Eğitimi	Online	41	EYLÜL	EYLÜL
Eğitim	Kalite Temel Eğitimi	Online	2	EYLÜL	EYLÜL
Kurs	Psikolojik Danışmanlık Hizmetlerinde Sanal Gerçeklik Teknolojisinin Kullanımı: VRPsiko Uygulaması	Online	9	04.09.2024	04.09.2024
Kurs	Psikolojik Danışmanlık Hizmetlerinde Sanal Gerçeklik Teknolojisinin Kullanımı: VRPsiko Uygulaması	Online	4	18.09.2024	18.09.2024
Çalıştay	Eğitim Çalıştayı	SDÜ	77	20.09.2024	20.09.2024
Kurs	Psikolojik Danışmanlık Hizmetlerinde Sanal Gerçeklik Teknolojisinin Kullanımı: VRPsiko Uygulaması	Online	1	10.10.2024	10.10.2024
Kurs	Psikolojik Danışmanlık Hizmetlerinde Sanal Gerçeklik Teknolojisinin Kullanımı: VRPsiko Uygulaması	Online	1	22.10.2024	22.10.2024
Kurs	Psikolojik Danışmanlık Hizmetlerinde Sanal Gerçeklik Teknolojisinin Kullanımı: VRPsiko Uygulaması	Online	1	19.11.2024	19.11.2024

Faaliyet Türü	Faaliyet Adı	Faaliyet Yeri	Katılımcı Sayısı	Faaliyet Tarihi	
				Başlangıç Tarihi	Bitiş Tarihi
Kurs	Psikolojik Danışmanlık Hizmetlerinde Sanal Gerçeklik Teknolojisinin Kullanımı: VRPsiko Uygulaması	Online	1	22.11.2024	22.11.2024
Çalıştay	Kariyer Planlama Çalıştayı	SDÜ	130	22.11.2024	22.11.2024
Kurs	Temel Excel Eğitimi	Sürekli Eğitim Merkezi	17	26.11.2024	29.11.2024
Kurs	Eleştirel Yönetim Okumaları	Online	86	05.07.2024	06.11.2024
Kurs	Psikolojik Danışmanlık Hizmetlerinde Sanal Gerçeklik Teknolojisinin Kullanımı: VRPsiko Uygulaması	Online	4	27.12.2024	27.12.2024
Kurs	İHA-1 İnsansız Hava Aracı Eğitimi	Uzaktan Algılama Merkezi	17	13.12.2024	16.12.2024
Eğitim	Kariyer Planlama Eğitimi	Online	5449	ARALIK	ARALIK
Toplam			8413		

5.1.2 Gelirler

Birimimiz 2024 yılı içerisinde gerçekleştirdiği faaliyetlerden 306.475,00 TL gelir elde etmiştir. Elde edilen gelirlerin dağılımı aşağıdaki tabloda yer almaktadır.

Tablo 8 Gelir Dağılımı

Faaliyet	Faaliyetin Tarihi	Faaliyetin Ayı	Gelir Tutarı
İş ve Meslek Danışmanı Sınavı	Sınav	Nisan - Kasım	29.025,00₺
İş ve Meslek Danışmanı Sınavı	Dosya İnceleme	Tüm Yıl	45.150,00₺
Temel Excel	Kurs	Mart-Mayıs-Kasım	47.000,00₺

İHA-1 İnsansız Hava Aracı Eğitimi	Kurs	Mayıs-Aralık	103.500,00₺
CNC Tezgah Programlama Eğitimi	Kurs	Mayıs	29.400,00₺
Uygulamalı Taramalı Elektron Mikroskobu (SEM) Eğitimi	Kurs	Mayıs	35.000,00₺
Psikolojik Danışmanlık Hizmetlerinde Sanal Gerçeklik Teknolojisinin Kullanımı: VRPsiko Uygulaması	Kurs	Ocak-Mart-Mayıs-Haziran-Temmuz-Ağustos-Eylül-Ekim-Kasım-Aralık	13.000,00₺
Eleştirel Yönetim Okumaları	Kurs	Kasım	4.400,00₺
TOPLAM			306.475,00₺

5.1.3 Giderler

2024 yılında gerçekleştirilen giderler aşağıdaki tabloda sunulmuştur.

Tablo 9 Gider Dağılımı

Faaliyet	Giderin Türü	Ait olduğu ay	Gider Tutarı
İş ve Meslek Danışmanı Sınavı	Sınav Görevlisi Ödemesi	Nisan	13.163,06₺
İş ve Meslek Danışmanı Sınavı	Sınav Görevlisi Ödemesi	Kasım	13.707,76₺
İş ve Meslek Danışmanı Sınavı	Denetçi Ödemesi - TÜRKAK	Nisan	5.919,50₺
İş ve Meslek Danışmanı Sınavı	Denetim Ücreti - TÜRKAK	Nisan	46.735,00₺
İş ve Meslek Danışmanı Sınavı	Denetim Ücreti - MYK	Temmuz	10.000,00₺
Temel Excel	Eğitmen Ödemesi	Mart-Mayıs-Kasım	22.541,54₺
İHA-1 İnsansız Hava Aracı Eğitimi	Eğitmen Ödemesi	Mayıs-Aralık	47.167,67₺
CNC Tezgah Programlama Eğitimi	Eğitmen Ödemesi	Mayıs	14.409,81₺
Uygulamalı Taramalı Elektron Mikroskobu (SEM) Eğitimi	Eğitmen Ödemesi	Mayıs	17.154,54₺
Psikolojik Danışmanlık Hizmetlerinde Sanal Gerçeklik Teknolojisinin Kullanımı: VRPsiko Uygulaması	Eğitmen Ödemesi	Ocak-Mart-Mayıs-Haziran-Temmuz-Ağustos-Eylül-Ekim-Kasım-Aralık	6.168,44₺
Eleştirel Yönetim Okumaları	Eğitmen Ödemesi	Kasım	1.849,37₺
TOPLAM			198.816,69₺

6 BEKLENTİLER

Birim bünyesinde eğitim alanların sayısı bir önceki yıla göre % 677 oranında artırılmıştır. Burada Üniversitemizin Stratejik planının ana hedeflerinden olan “Amaç 3: Bölgenin sağlık, spor, sosyal, kültürel, eğitim ve çevre alanında gelişimine katkı sağlayacak ekosistemi oluşturmak, dezavantajlı gruplara yönelik hizmetleri artırmak ve bu alanlarda ortak sosyal sorumluluk projeleri yürütmek” çerçevesinde gerçekleştirilen eğitimler katalizör rolü üstlenmiştir. 2025 yılı içinde merkezimizin faaliyetlerinin iki ekseninde geliştirilmesi hedeflenmektedir. Bu eksenler;

- Sürekli Eğitim Merkezi'nin eğitim faaliyetlerinin çeşitliliğinin artırılması, düzenlenen eğitim sayısının artırılması, katılımcıların ve düzenlenen belge sayısını artırılması
- Mesleki Yeterlilik Kurumu akreditasyonu çerçevesinde kapsam genişletme faaliyetinin gerçekleştirilmesi ve yeni belgelendirme hizmeti vermeye başlanması

şeklindedir.

SÜLEYMAN DEMİREL ÜNİVERSİTESİ
SÜREKLİ EĞİTİM UYGULAMA VE ARAŞTIRMA MERKEZİ
HARCAMA YETKİLİSİ İÇ KONTROL GÜVENCE BEYANI

Harcama yetkilisi olarak görev ve yetkilerim çerçevesinde;

Harcama birimimizce gerçekleştirilen iş ve işlemlerin idarenin amaç ve hedeflerine, iyi malî yönetim ilkelerine, kontrol düzenlemelerine ve mevzuata uygun bir şekilde gerçekleştirildiğini, birimimize bütçe ile tahsis edilmiş kaynakların planlanmış amaçlar doğrultusunda etkili, ekonomik ve verimli bir şekilde kullanıldığını, birimimizde iç kontrol sisteminin yeterli ve makul güvenceyi sağladığını bildiririm.

Bu güvence, harcama yetkilisi olarak sahip olduğum bilgi ve değerlendirmeler, benden önceki harcama yetkilisinden almış olduğum bilgiler yönetim bilgi sistemleri, iç kontrol sistemi değerlendirme raporları, izleme ve değerlendirme raporları ile denetim raporlarına dayanmaktadır.

Bu raporda yer alan bilgilerin güvenilir, tam ve doğru olduğunu beyan ederim. (Isparta - 31 Ocak 2025)

İmza
Ali Erten Tenderis
Sürekli Eğitim Merkezi Müdürü