



T.C.
SÜLEYMAN DEMİREL ÜNİVERSİTESİ

2024-2025 EĞİTİM ÖĞRETİM YILI YENİ GELEN ÖĞRENCİ ANKET SONUÇLARI



Rektör: Prof. Dr. Mehmet SALTAN

2024

Hazırlayan Komisyon:

Süleyman Demirel Üniversitesi Anket Görüş Alma ve Uygulama Komisyonu

Komisyon Başkanı:

Doç. Dr. Cengiz GAZELOĞLU

Kısmi Zamanlı Öğrenciler:

Uğur SÖNMEZ

Fırat PAMUK

Hülya YILMAZ

İçindekiler

1.GİRİŞ	4
2.ANKET DAĞILIMLARI	5
2.1 Tanımlayıcı istatistikler	5
3. ANKET SONUÇLARI	6

1. GİRİŞ

Süleyman Demirel Üniversitesi'ne bu yıl yerleşen öğrencilerin üniversitemizi tercih etmelerinde etkili olan sebepleri ortaya çıkarabilmek ve bu sonuçlar çerçevesinde üniversitemizin tanıtım faaliyetlerini daha etkili yöntemlerle şekillendirebilmek amacıyla anket çalışması gerçekleştirilmiştir. Üniversitemiz bünyesindeki eğitim kalitesini arttırmakla birlikte yeni gelen öğrencilerin, sunulan hizmetlere yönelik görüş ve düşüncelerini almak amacıyla oluşturulmuş olan bu ankete verilen yanıtlar ile ileriye dönük eğitim ve öğretim faaliyetlerinin geliştirilmesine katkı sağlanacaktır.

Yeni Gelen Öğrenci Anketi sdünet platformu üzerinden gerçekleştirilmiş olup, toplam 977 kişi cevaplamıştır. Anket sonuçlarından elde edilen istatistikler ilerleyen bölümlerde detaylandırılarak sunulmuştur.

2. ANKET DAĞILIMLARI

2.1 Tanımlayıcı İstatistikler

Uygulanan yeni gelen öğrenci anketine verilen cevaplardan yola çıkarak anket dağılımları elde edilmiştir. İlk bölümde tanımlayıcı istatistik açıklanmış olup, ilerleyen bölümlerde cevaplardan elde edilen anket istatistikleri sütun grafikleri ile yorumlanmıştır.

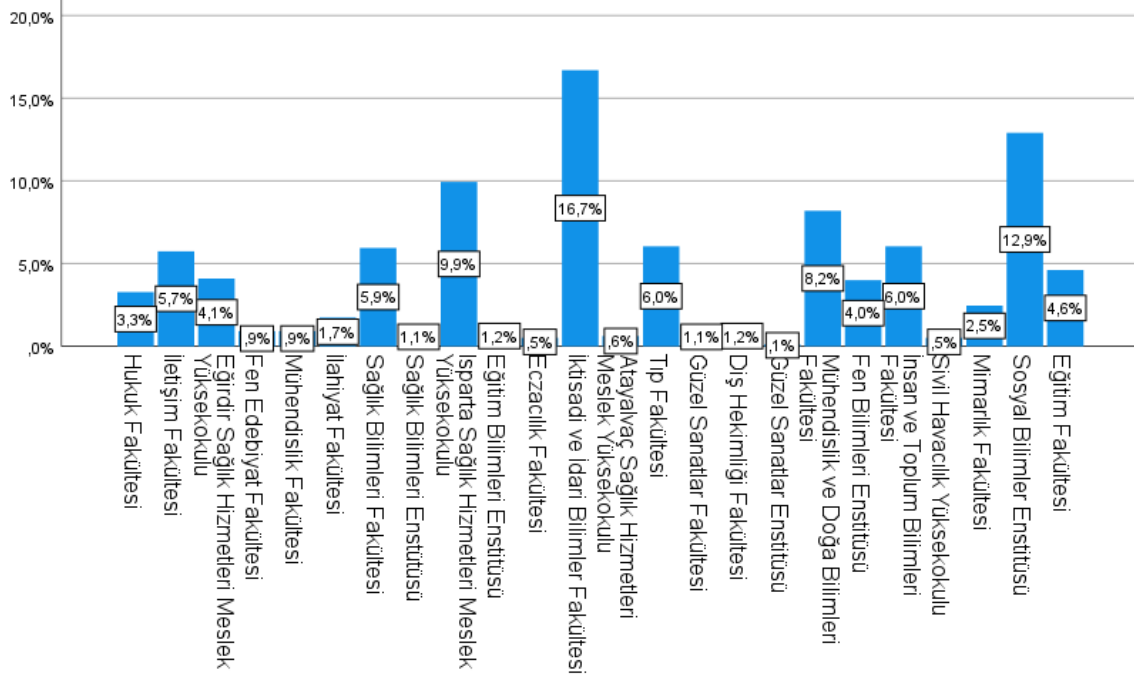

Şekil 1: Yeni gelen öğrenci anketine katılan öğrencilerin, öğrenim gördüğü fakültelerin sütun grafiği ve yüzdeleri.

3. ANKET SONUÇLARI

Soru 1. Üniversitemiz ile ilgili internet üzerindeki bilgi kaynaklarını nasıl değerlendirirsiniz?

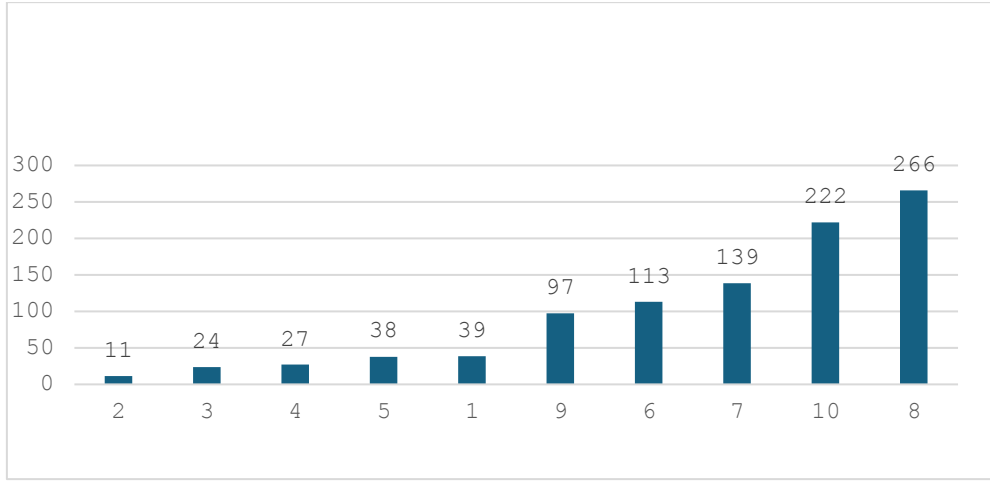

Şekil 2: 1. Anket Sorusuna Ait Sonuç Grafikleri

Anketi dolduran öğrencilerin %27.23'ü üniversitemiz ile ilgili internet üzerindeki bilgi kaynaklarını nasıl değerlendirirsiniz sorusuna 8 puan verirken, %22.72'si 10 puan vermiştir, geriye kalan öğrencilerin fikirleri şekil 2'de belirtilmiştir.

Soru 2. İnternette üniversitemiz ile ilgili bilgilerin tercihinizi etkilemesini nasıl değerlendirirsiniz?

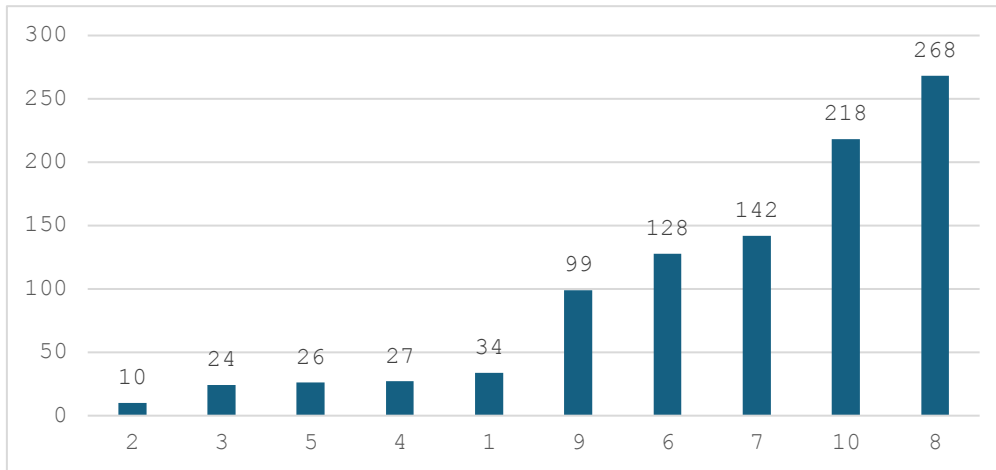

Şekil 3: 2. Anket Sorusuna Ait Sonuç Grafikleri

Anketi dolduran öğrencilerin %87.31'i, internette üniversitemiz ile ilgili bilgilerin tercihinizi etkilemesinde olumlu bir etkisi olduğunu belirtmiştir, %2'si kararsız olduğunu belirtirken, geriye kalan % 10.69'u tercihinizi etkilemesinde olumsuz bir etkisi olduğunu belirtmiştir.

Soru 3. İnternette üniversitemiz hakkında edindiğiniz bilgileri nasıl değerlendirirsiniz?

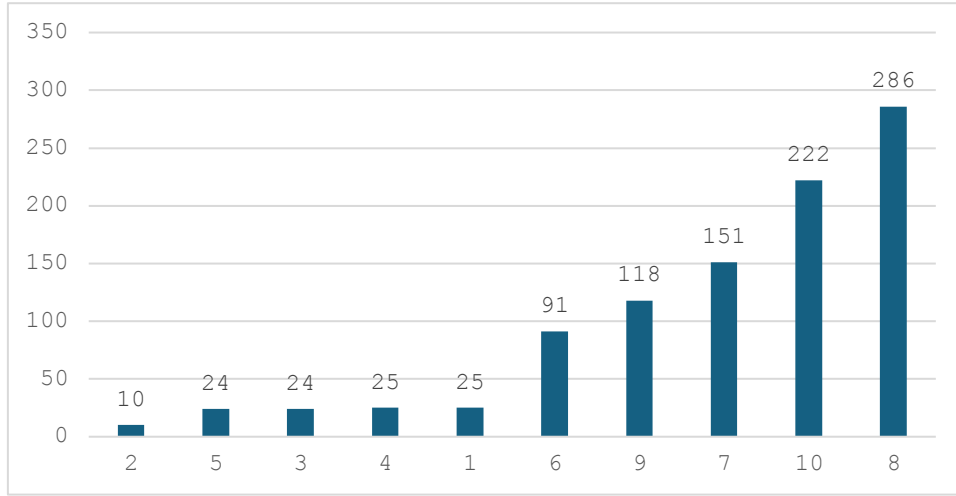

Şekil 4: 3. Anket Sorusuna Ait Sonuç Grafikleri

Anketi dolduran öğrencilerin %29.27'si. İnternette üniversitemiz hakkında edindikleri bilgileri 8 puan verirken, %22.72'si 10 puan vermiştir. Geriye kalan öğrencilerin değerlendirmeleri şekil 4'te belirtilmiştir.

Soru 4. Üniversitemizde bir bölüm kazandığınızda duygularınızı nasıl değerlendirirsiniz?

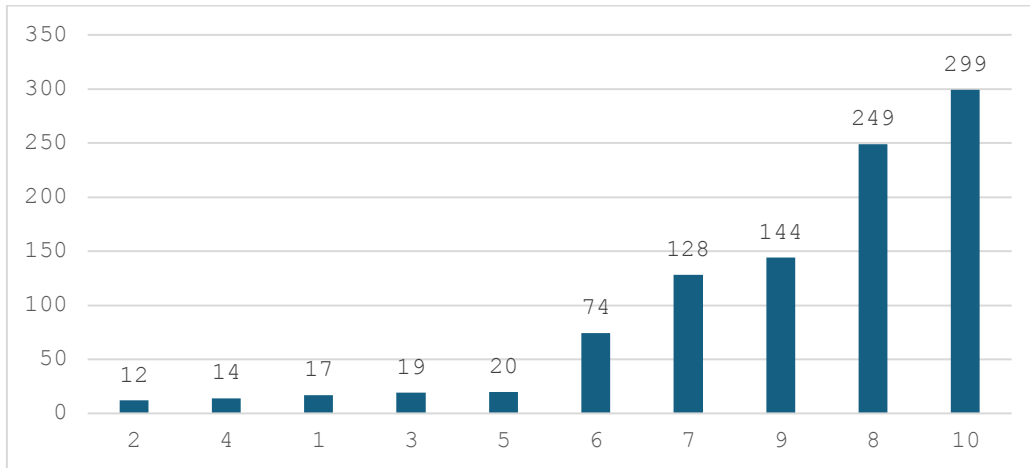

Şekil 5: 4. Anket Sorusuna Ait Sonuç Grafikleri

Anketi dolduran öğrencilerin %91.50'si üniversitemizde bir bölüm kazandığında duygularını olumlu yönde değerlendirmiştir. Öğrencilerin %2.04'ü kararsız kalırken, geriye kalan %6.46'sı olumsuz yönde değerlendirmiştir.

Soru 5. Kayıt sürecinizi nasıl değerlendirirsiniz?

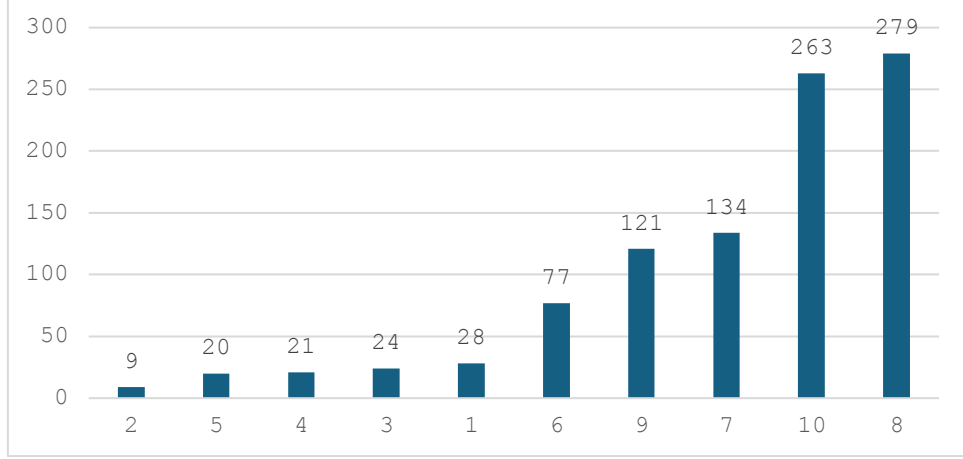

Şekil 6: 5. Anket Sorusuna Ait Sonuç Grafikleri

Anketi dolduran öğrencilerin %67.77'si kayıt sürecini pozitif yönde değerlendirirken, öğrencilerin %2.04'ü kararsız yönde, %8.3'ü negatif yönde değerlendirmiştir.

Soru 6. Üniversitemize uyum sürecinizi nasıl değerlendirirsiniz?

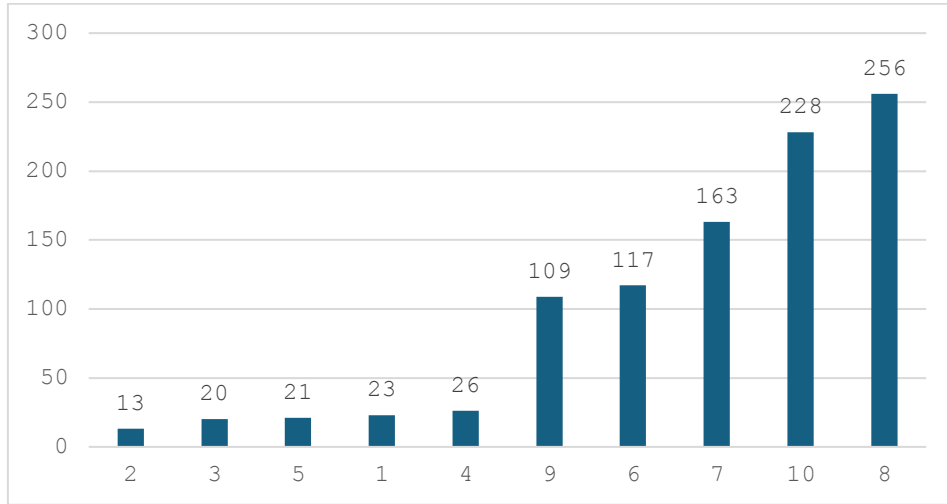

Şekil 7: 6. Anket Sorusuna Ait Sonuç Grafikleri

Anketi dolduran öğrencilerin %89.35'i üniversitemize uyum sürecini olumlu yönde değerlendirirken. Öğrencilerin %2.14'ü kararsız olduğunu belirtmiştir. Geriye kalan %8.51'i ise üniversitemize uyum sürecini olumsuz yönde değerlendirmiştir.